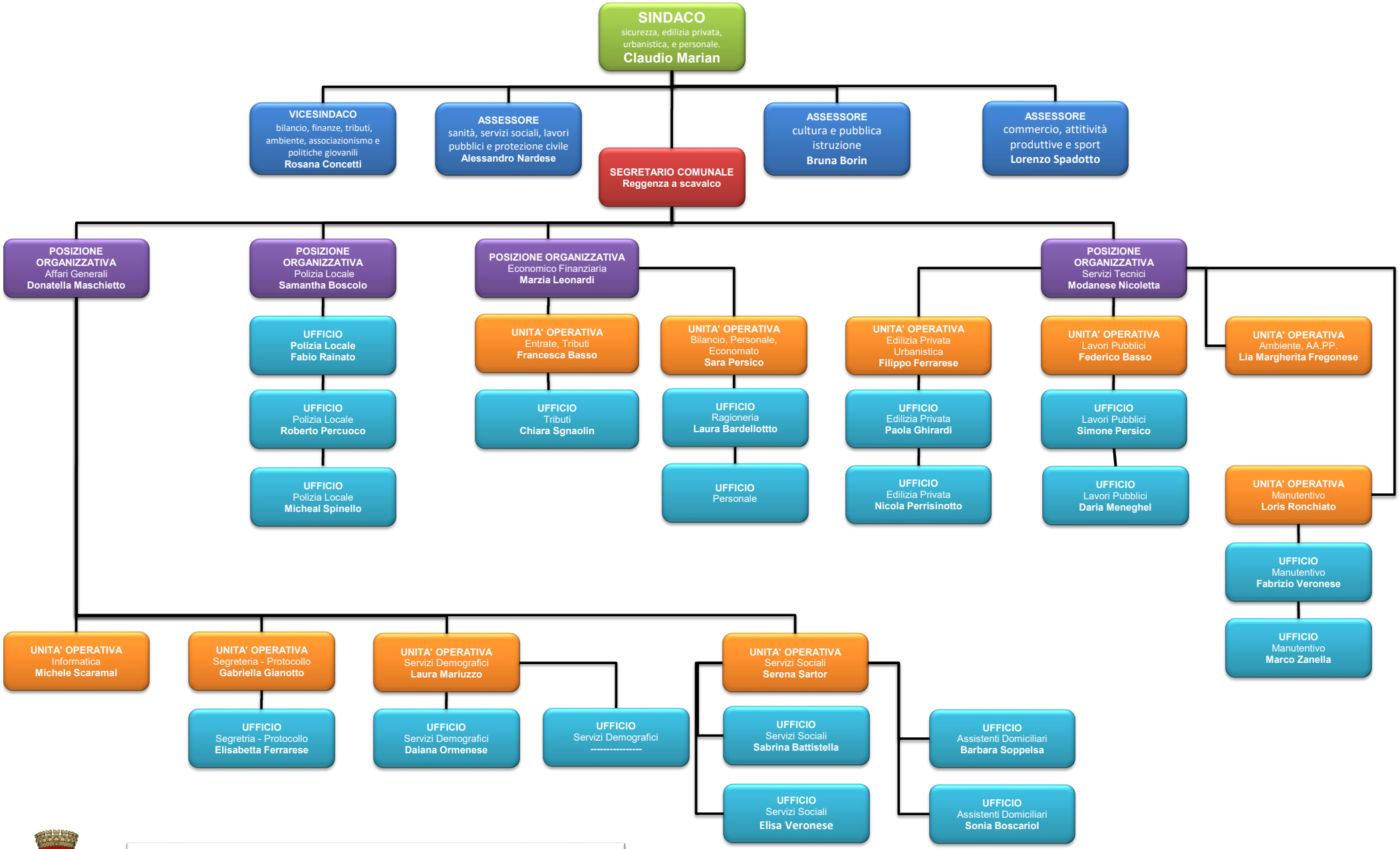

COMUNE DI NOVENTA DI PIAVE

Città metropolitana di Venezia

Organigramma aggiornato al 01/03/2025