

CARTA DEL RISCHIO IDRAULICO SCALA 1:10.000

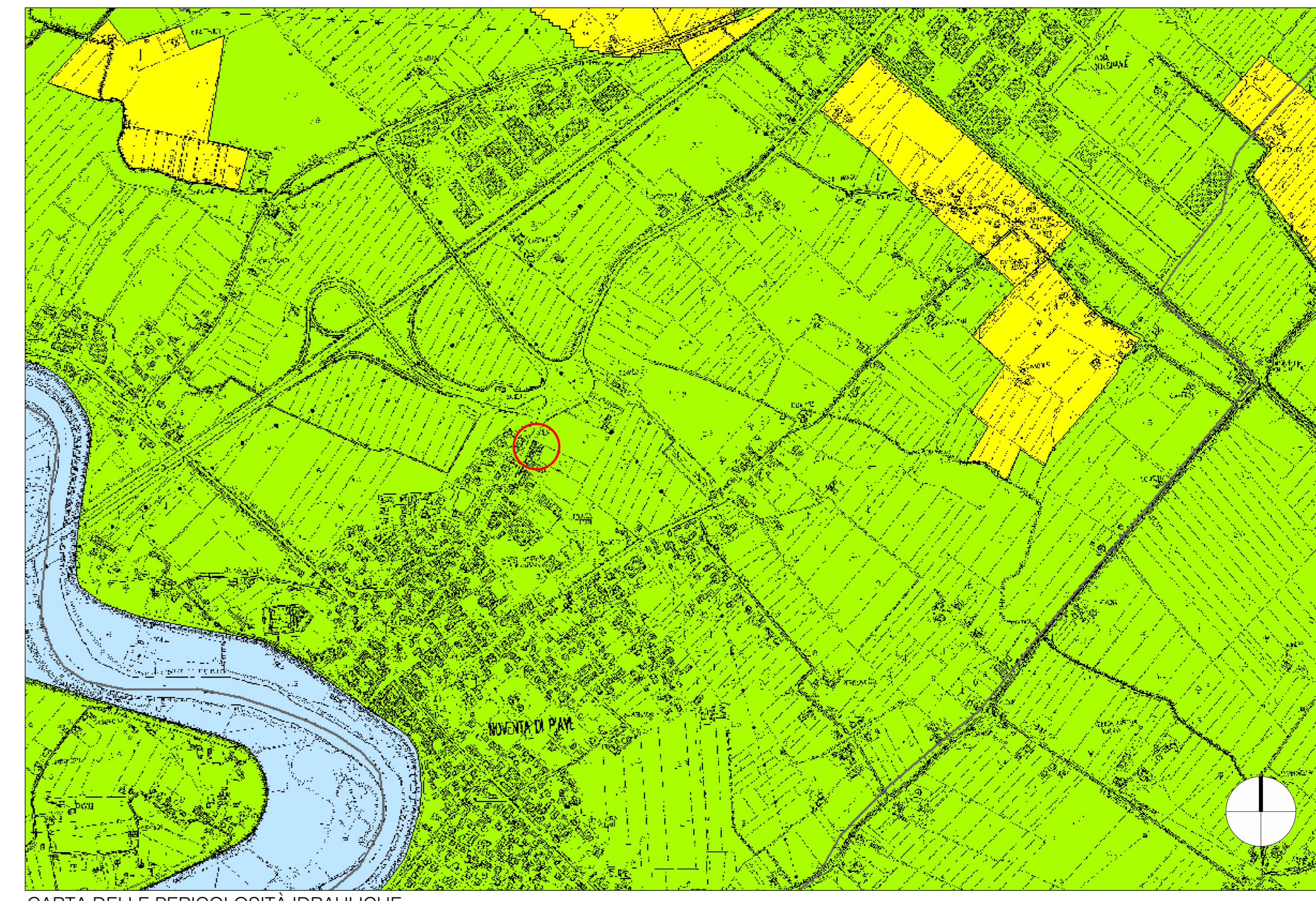

CARTA DELLE ALTEZZE IDRICHE SCENARIO DI ALTA PROBABILITÀ - TR 30 ANNI SCALA 1:10.000



CARTA DELLE PERICOLOSITÀ IDRAULICHE SCALA 1:10.000

**Classi di rischio idraulico**

- Area fluviale
- Rischio moderato (R1)
- Rischio medio (R2)
- Rischio elevato (R3)
- Rischio molto elevato (R4)

--- Limite UOM  
 --- Limiti comunali  
 --- Limite Distretto  
 --- Limite Provincia  
 --- Limite Regione

**Classi tranti**

- 0 - 50 cm
- 50 - 100 cm
- 100 - 150 cm
- 150 - 200 cm
- > 200 cm
- non classificabili

--- Limite UOM  
 --- Limiti comunali  
 --- Limite Distretto  
 --- Limite Provincia  
 --- Limite Regione

**Classi di pericolosità idraulica**

- F - Area Fluviale
- P1 - Pericolosità idraulica moderata
- P2 - Pericolosità idraulica media
- P3a - Pericolosità idraulica elevata
- P3b - Pericolosità idraulica elevata
- Zone di Attenzione

--- Limite UOM  
 --- Limiti comunali  
 --- Limite Distretto  
 --- Limite Provincia  
 --- Limite Regione

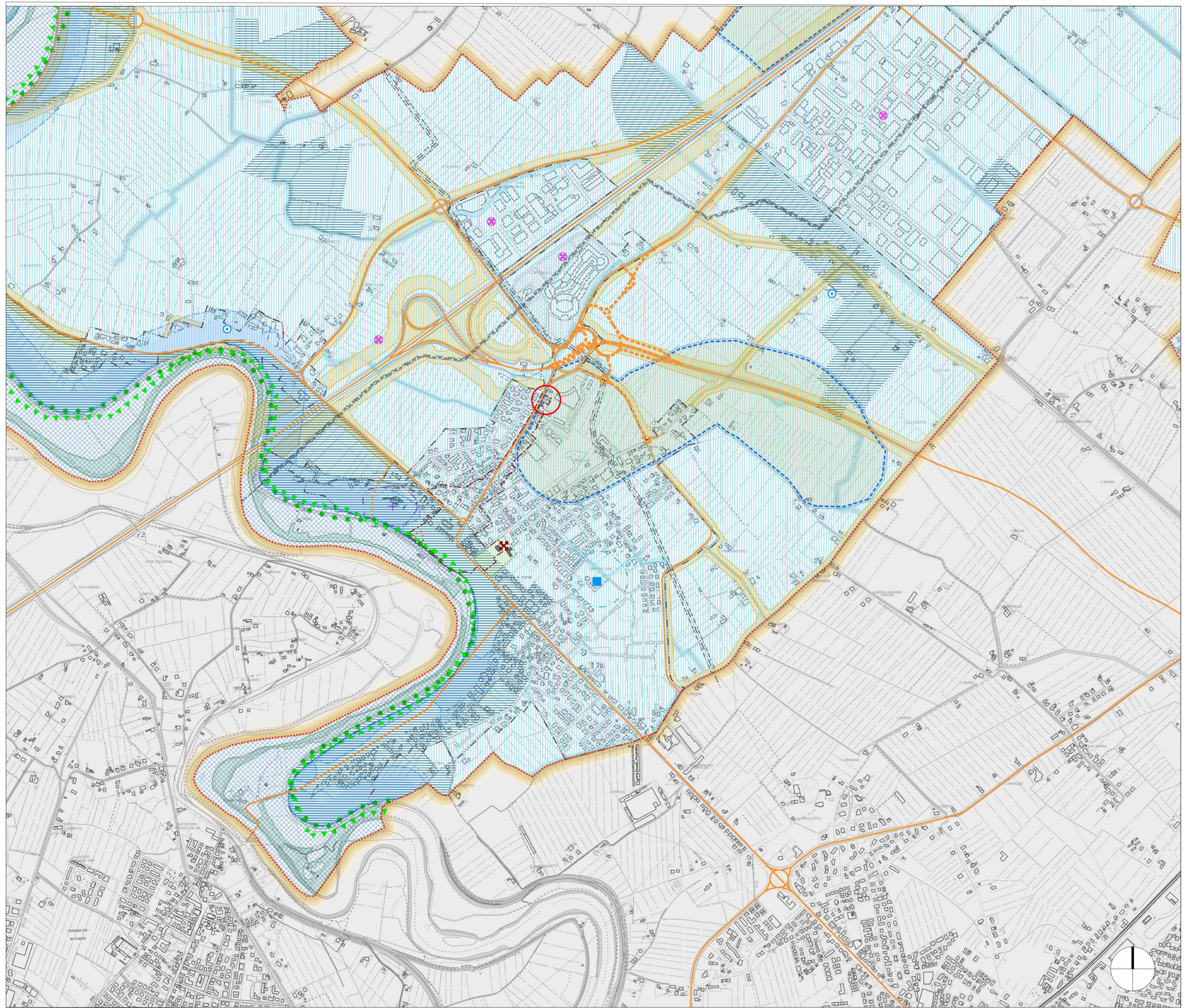

**LEGENDA** N.T.A.

--- Limite Amministrativo del Comune

**VINCOLI PAESAGGISTICI** ART.5

- Vincolo paesaggistico ai sensi dell'art.142 primo comma, lett. c) del D.Lgs. n.42/2004
- Territori coperti da foreste e boschi vincolati ai sensi dell'art.142 primo comma, lett.g) del D.Lgs. n.42/2004
- Zone di interesse archeologico ai sensi dell'art. 142 primo comma lett. m) del D.Lgs. n.42/2004
- Edifici ed adiacenze tutelati ai sensi dell'art. 157 del D.Lgs. n.42/2004
- Ville venete ai sensi dell'art.40 comma 4 della L.R. n.11/2004

**VINCOLI DERIVANTI DALLA PIANIFICAZIONE DI LIVELLO SUPERIORE** ART.6

- Centri storici
- Ambiti naturalistici di livello regionale ai sensi dell'art.19 della N. d. A. del PTRC
- Area di tutela paesaggistica d'interesse regionale e competenza provinciale ai sensi dell'art.34 della N. d. A. del PTRC
- Piano d'Area del Saronatese
- Area a rischio idrogeologico in riferimento al P.A.I.:
- P1 - Pericolo moderato
- P2 - Pericolo medio
- P4 - Pericolo molto elevato
- Zone di attenzione idraulica
- Aree sottoposte a regime di vincolo dal PGBTR:
- Area a rischio idraulico in riferimento alle opere di bonifica

**ALTRI VINCOLI** ART.7

- Fasce di rispetto stradali
- Fasce di rispetto ferroviario
- Fasce di rispetto cimiteriali
- Fasce di rispetto dalle discariche
- Fasce di rispetto dai depuratori
- Fasce di rispetto dagli allevamenti zootecnici intensivi - da residenze civili sparse
- Fasce di rispetto dagli allevamenti zootecnici intensivi - da residenze civili concentrate
- Fasce di rispetto dagli allevamenti zootecnici intensivi - da zone agricole
- Fasce di rispetto dagli elettrodotti
- Fasce di rispetto dai metanodotti
- Fasce di rispetto dagli oleodotti

**GENERATORI DI VINCOLO**

- Limite centri abitati
- Ferrovia
- Viabilità principale esistente
- Viabilità di progetto di rilevanza locale
- Depuratori
- Allevamenti
- Elettrodotti
- Metanodotti

**Autorità di bacino distrettuale delle Alpi Orientali**

**Piano di Gestione del Rischio di Alluvioni**  
Direttiva 2007/60/CE - D.Lgs. 23/02/2010 n. 49

**Mappe della pericolosità e del rischio di alluvioni**  
Art. 6 - Direttiva 2007/60/CE - D.Lgs. 23/02/2010 n. 49

**Inquadramento generale**

**Inquadramento su limiti comunali**

CITTA' METROPOLITANA DI VENEZIA  
COMUNE DI NOVENTA DI PIAVE

**PIANO URBANISTICO ATTUATIVO  
DI INIZIATIVA PUBBLICA "AREA COMPRESA TRA VIA RIALTO E VIA CALNOVA"**  
redatto ai sensi degli art.li 19 e 20 della L.R. 11/04

Committer: Comune di Noventa di Piave  
Piazza di Mantova 1  
30026 - Noventa di Piave (VE)  
P.IVA 08624150275

STATO DI FATTO VINCOLI GRAVANTI SULL' AREA

CODICE ELABORATO: 1124500 DG 004000

PROGETTISTA: Arch. Valter Giaretto  
Arch. Federico De Marco  
Geom. Lorenzo Mattesini

PROTECO engineering s.r.l.  
San Donà di Piave (VE) - 30027, Via C. Battisti, 31 - tel. +39 0423 54569 fax +39 0423 54532  
www.protecoeng.com mail: protecoeng@protecoeng.com mail: P.C.: protecoeng@protecoeng.com P.I. 0863466278

SCALA: 1:10000 00  
P.E. 00/00000000  
1/3 ARCHITETTURA