

piano terra scala 1/100

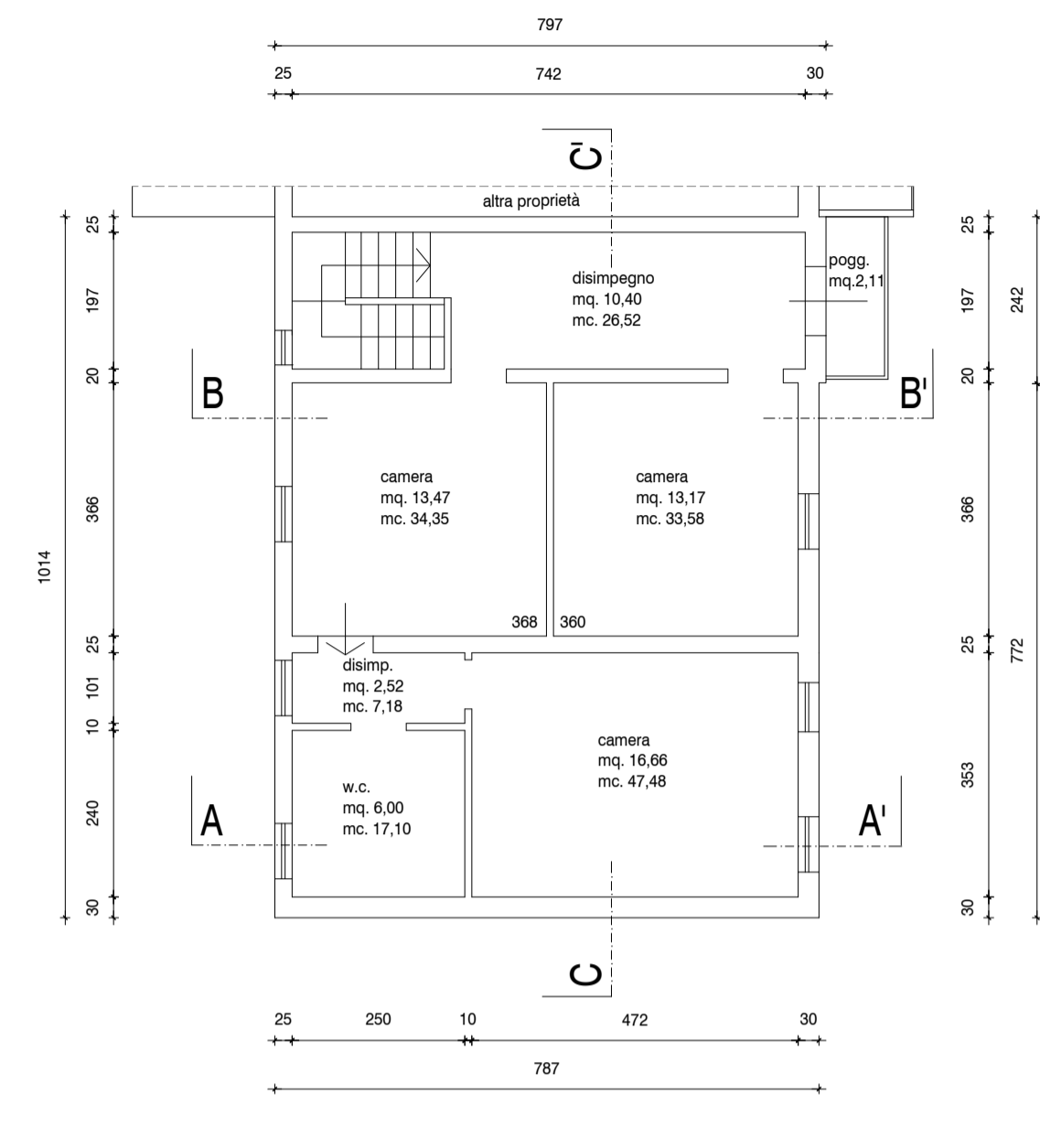

piano primo scala 1/100

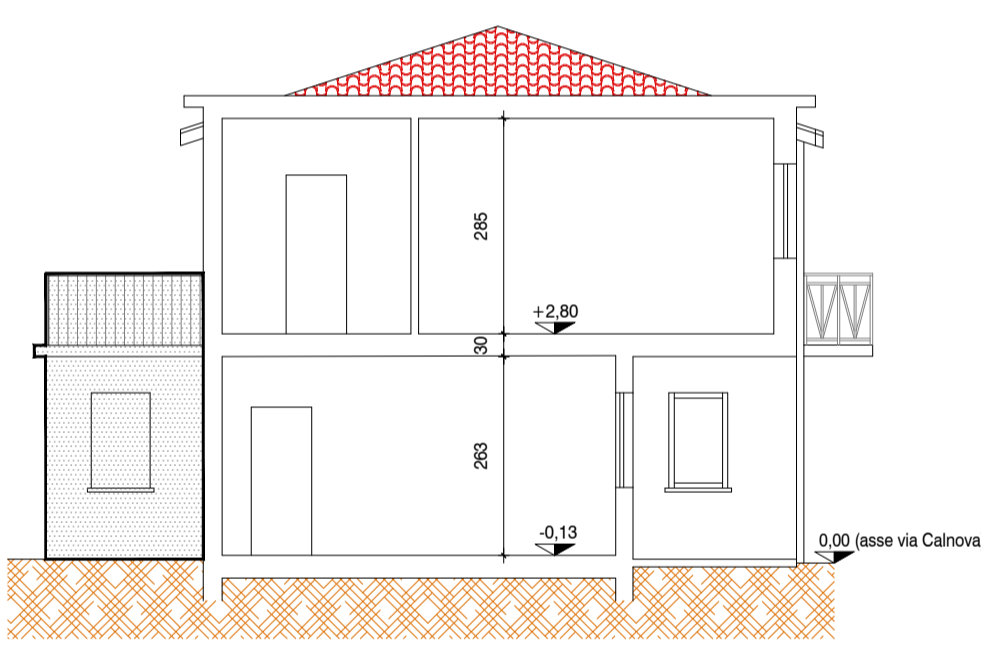

sezione AA' scala 1/100

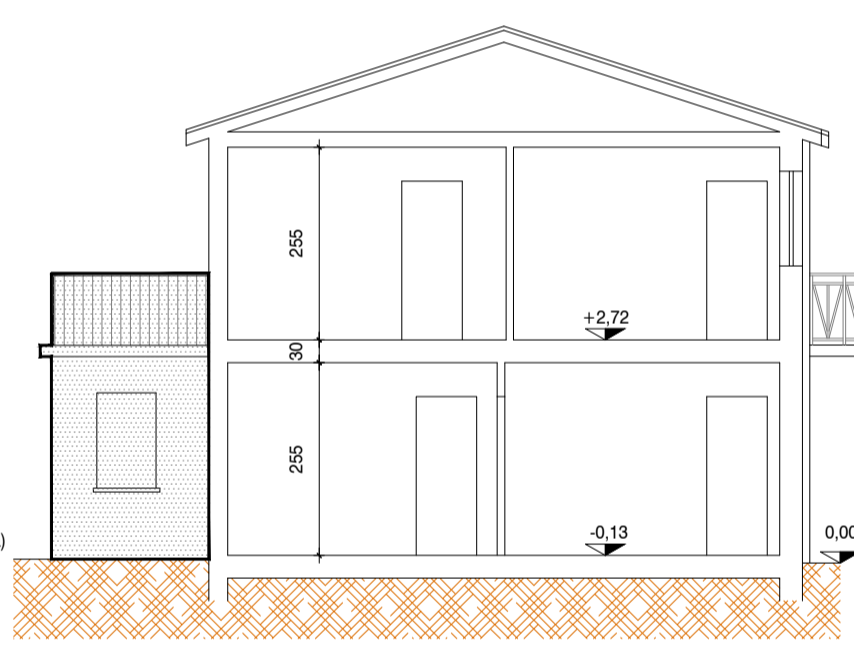

sezione BB' scala 1/100

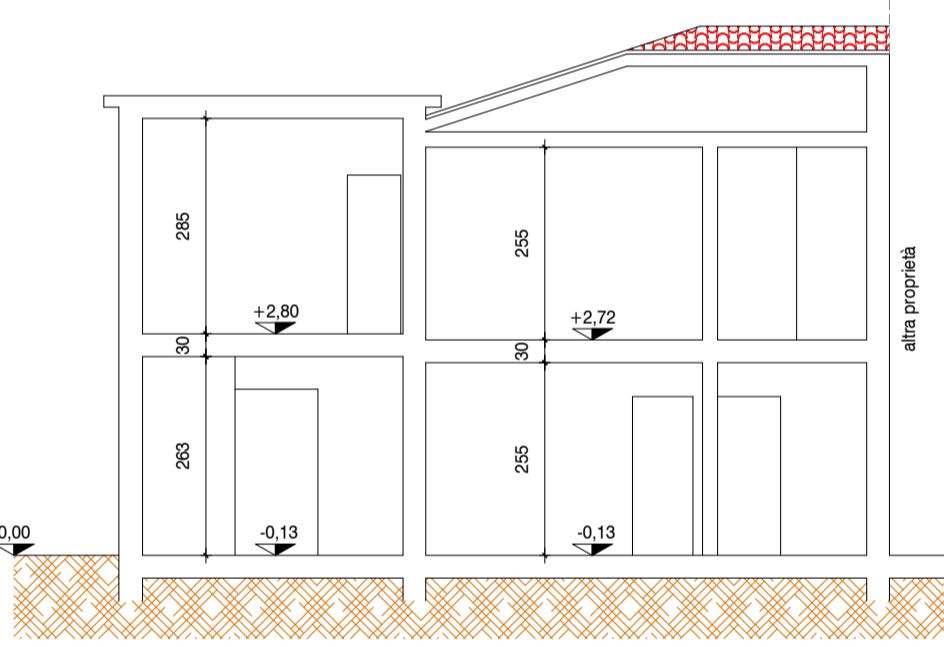

sezione CC' scala 1/100

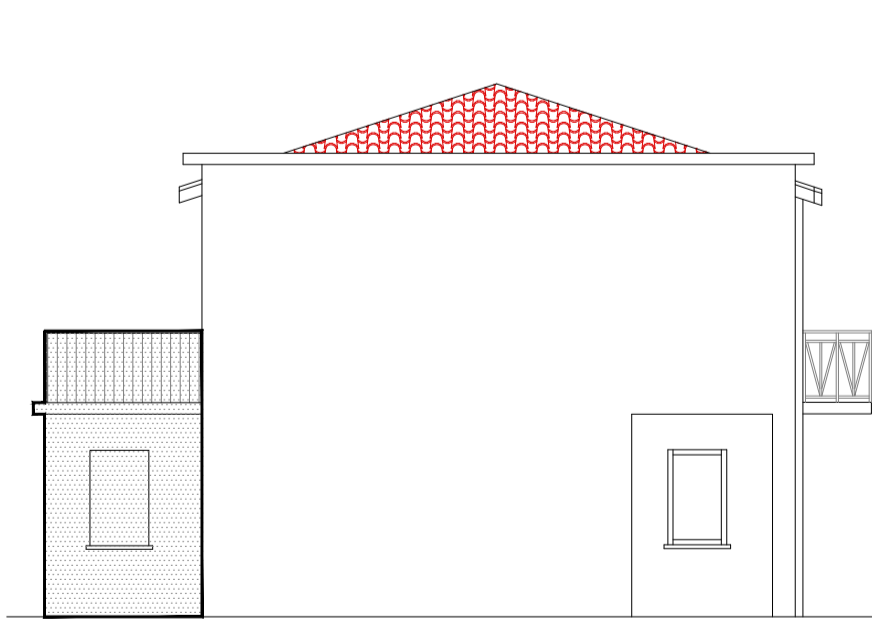

prospetto nord/ovest scala 1/100

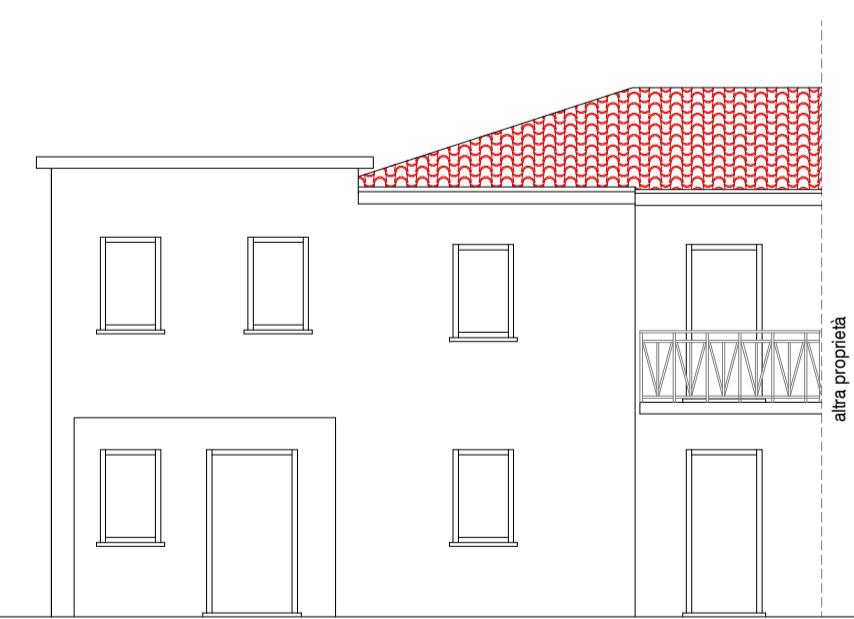

prospetto sud/ovest scala 1/100

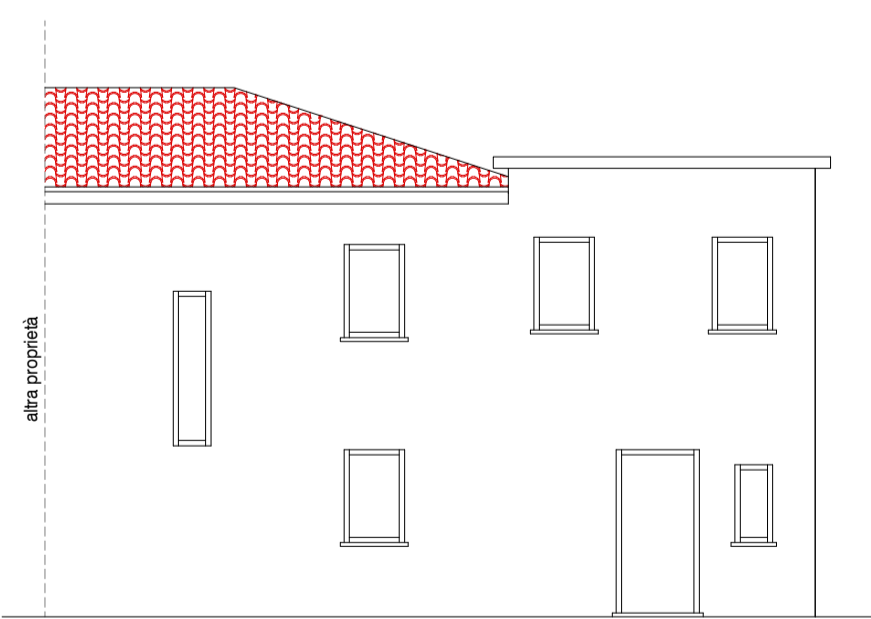

prospetto nord/est scala 1/100

fabbricato C fg 11 -mapp.le 251 sub 4
 (Misure d'ambito calcolate secondo N.T.O. P.L. vigente)

locale	dimensioni (a) x (b)		SNP- Superficie netta pavimento (mq)
	a (mt)	b (mt)	
piano terra			
disimpegno			3,15
ingresso			7,15
cucina			13,24
cantina			6,51
por. att.			6,30
riposiglio			16,96
rip.			1,20
totale			54,51
piano primo			
disimpegno			10,40
camera			13,17
camera			13,17
disimpegno			2,52
w.c.			6,00
camera			16,86
totale			62,12
totale SNP esistente			116,63

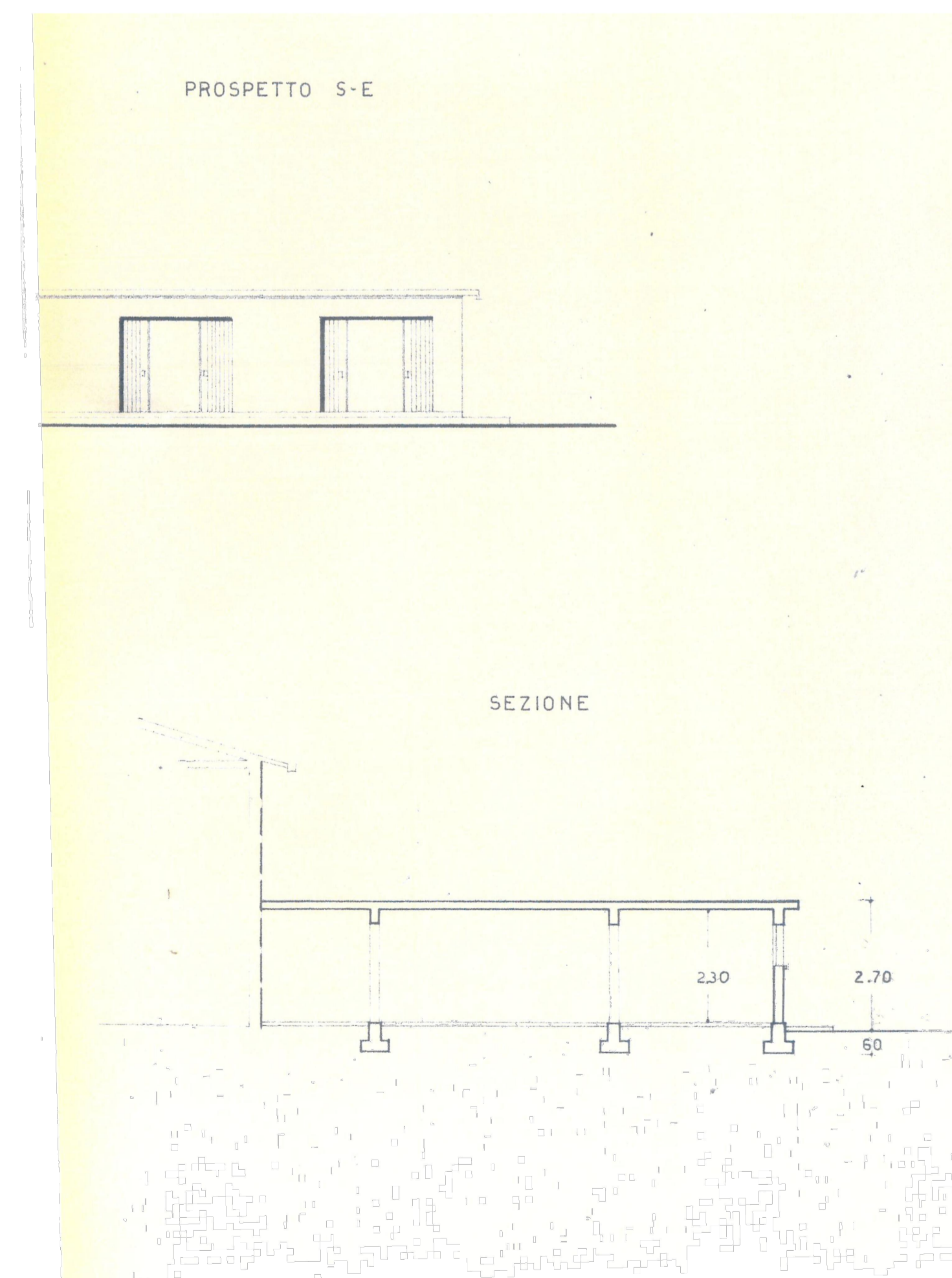
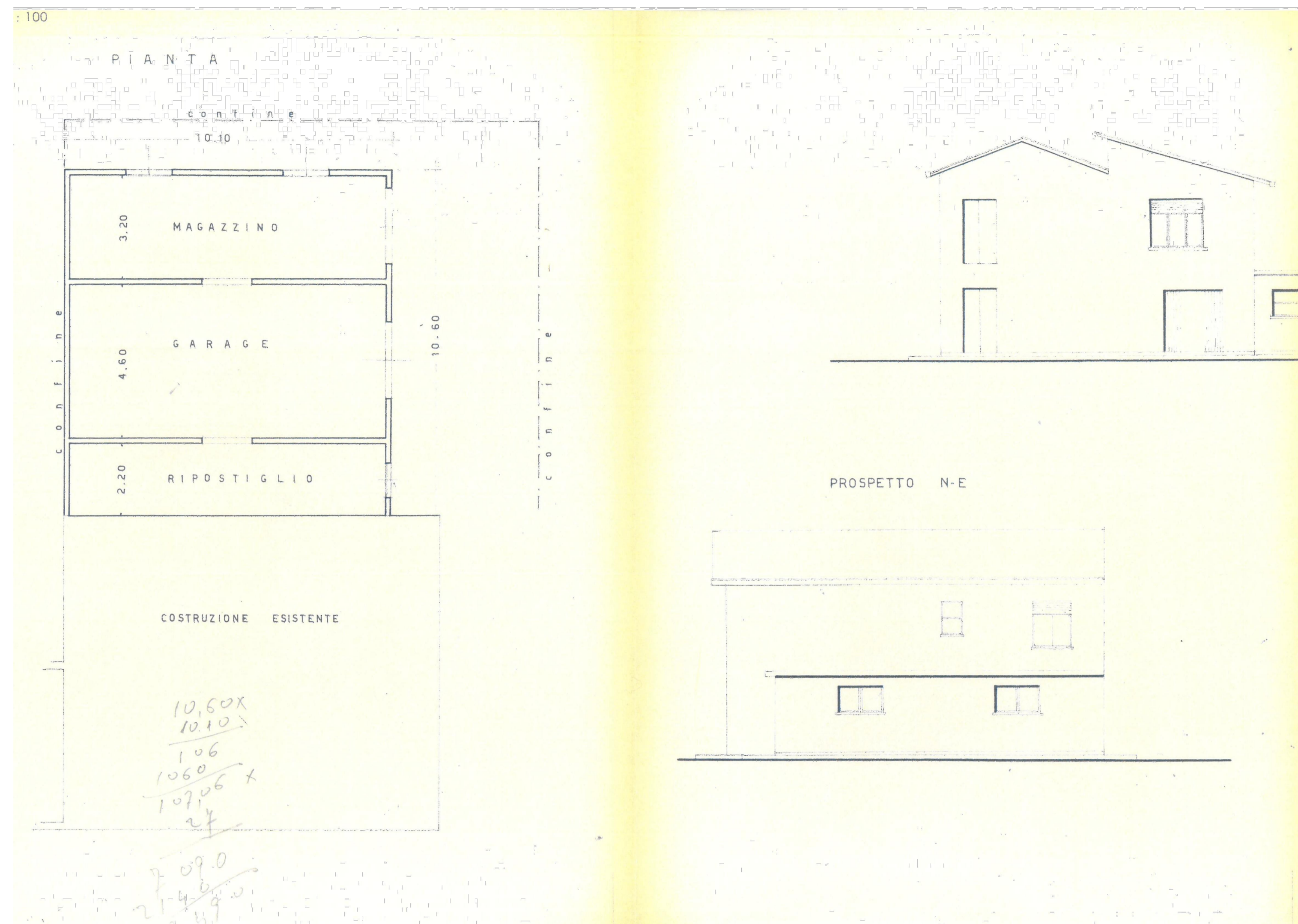

FABBRICATO "D" FG. 11 MAPP.LE 65

fabbricato D fg 11 -mapp.le 65
 (Misure d'ambito calcolate secondo N.T.O. P.L. vigente)

locale	dimensioni (a) x (b)		SNP- Superficie netta pavimento (mq)
	a (mt)	b (mt)	
piano terra			
PT piano residenza			102,00
1° piano residenza			102,00
magazzino			97,00
totale SNP esistente			301,00

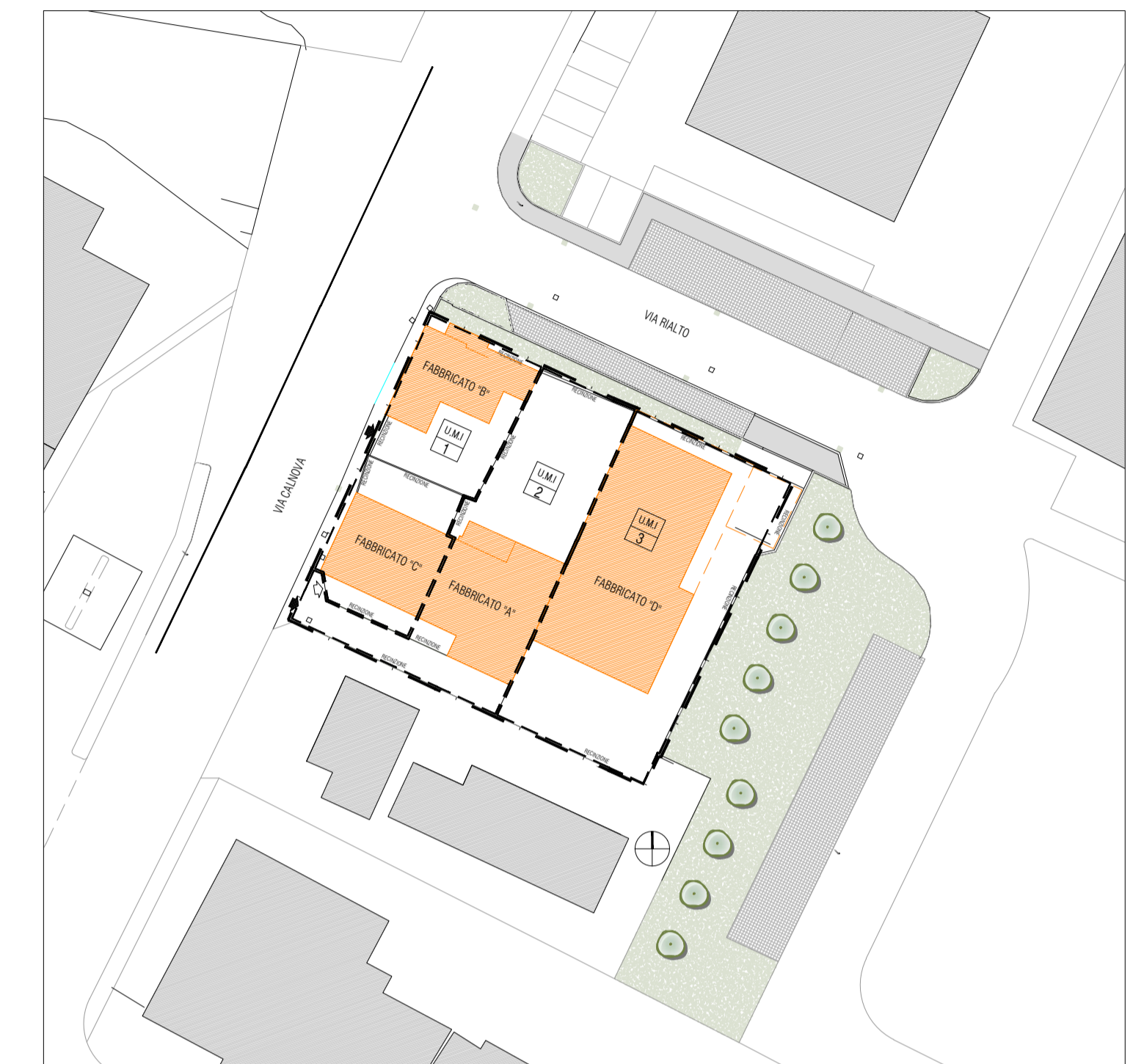

PLANIMETRIA INDIVIDUAZIONE EDIFICI

CITTA' METROPOLITANA DI VENEZIA
 COMUNE DI NOVENTA DI PIAVE
PIANO URBANISTICO ATTUATIVO
 DI INIZIATIVA PUBBLICA "AREA COMPRESA TRA VIA RIALTO E VIA CALNOVA"
 redatto ai sensi degli art.li 19 e 20 della L.R. 11/04

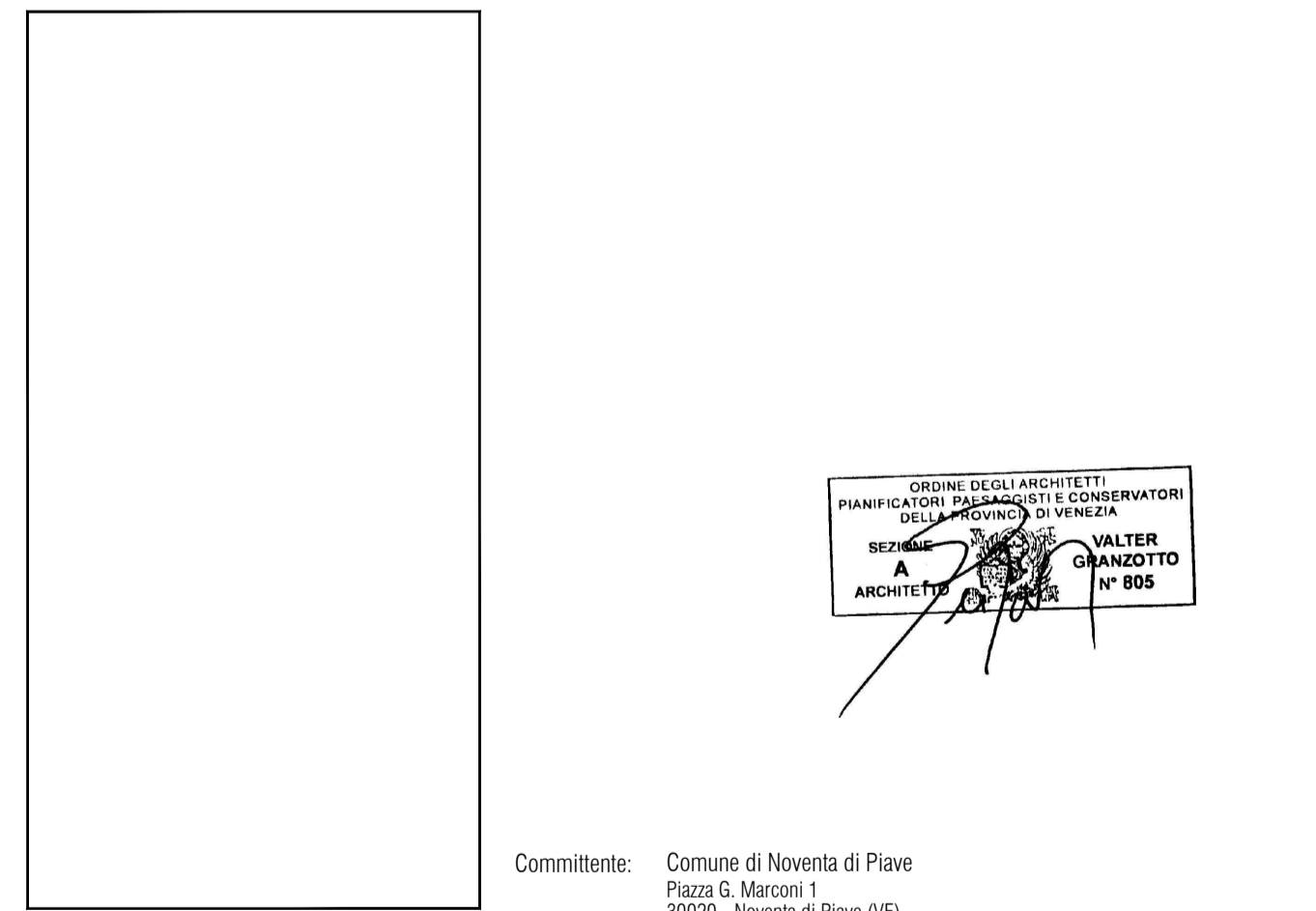

Comitente: Comune di Noventa di Piave
 Piazza G. Marconi 1
 30025 - Noventa di Piave (VE)
 P.IVA 00624120275

STATO DI FATTO
 PIANTE, PROSPETTI E SEZIONI EDIFICI ESISTENTI
 CALCOLO SNP ESISTENTE

CODICE ELABORATO
D G 003 02

REV	DESCRIZIONE	DATA	REDAZIONE	VERIFICAZIONE	APPROVAZIONE
3					
2					
1	REV:01	AGOSTO 2022	LM	FG	VG
0	EMERSONE	MARZO 2022	LM	FG	VG

PROGETTISTA:
 Arch. Walter Grandotto
 Arch. Federico De Marzo
 Geom. Lorenzo Marchesin