

Calcolo Superficie netta di pavimento esistente

FABBRICATO A (Fig. 11 - mapp.le 48)

(misure d'ambito calcolate secondo N.T.O. P.I. vigente)

locale	dimensioni (a) x (b)		SNP- Superficie netta pavimento (mq)
	a (mt)	b (mt)	
piano terra			
garage			12,83
ingresso			7,44
loggia			13,69
corridoio			5,99
magazzino			13,24
dormitorio scala			4,99
camera			14,08
guardaroba			15,6
no			2,56
anti			2,44
veranda			5,7
		sommario	88,76
piano terra magazzino esterno (ora demolito)			
magazzino			0,6
loggia			8,1
		sommario	14,7
piano primo			
soggiorno			14,84
cucina pranzo			8,83
camera			13,69
camera			14,08
dormitorio scala			4,99
bagno			4,66
veranda			4,84
		sommario	66,92
		totale Snp esistente	169,32

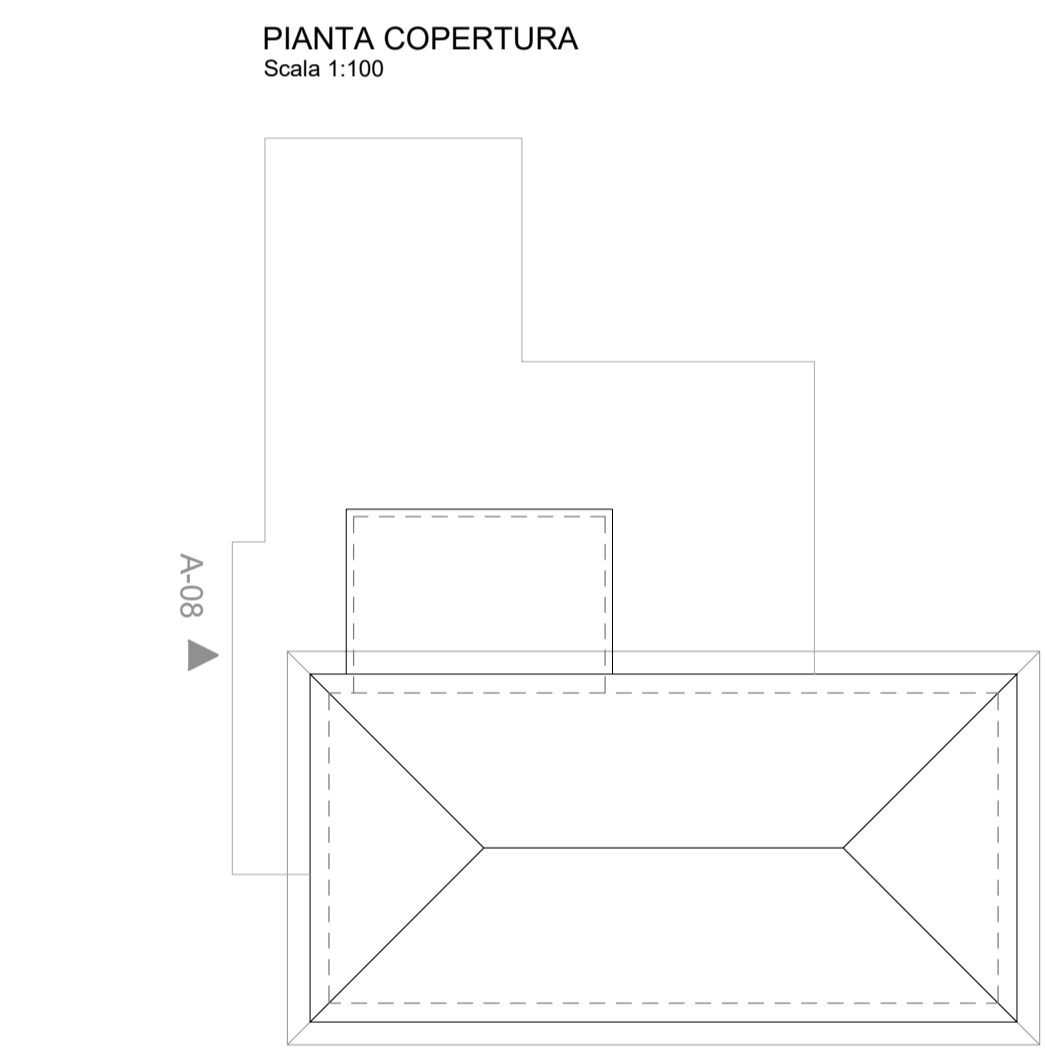
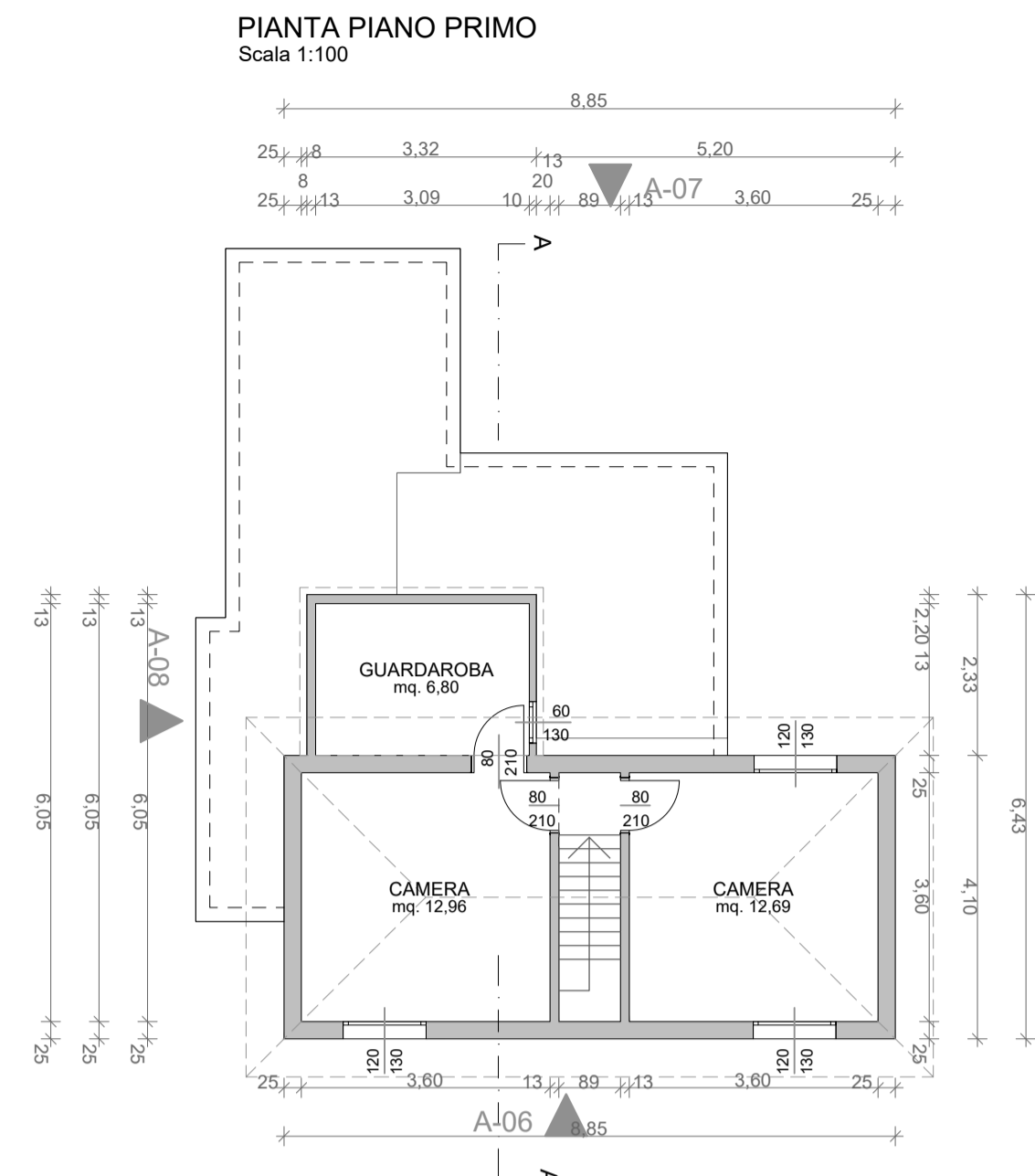
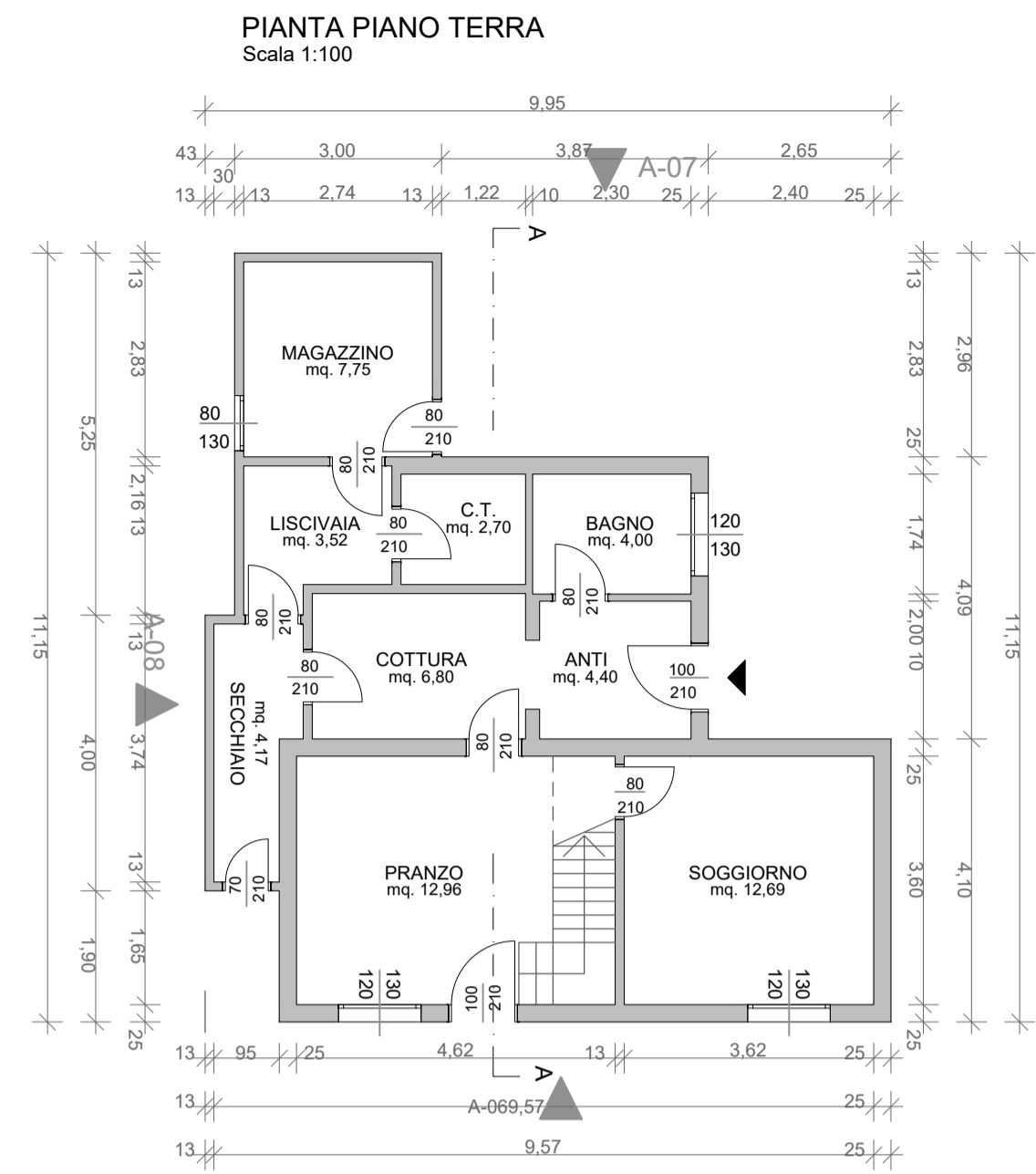

fabbricato B fg 11 - mapp.le 48

(misure d'ambito calcolate secondo N.T.O. P.I. vigente)

locale	dimensioni (a) x (b)		SNP- Superficie netta pavimento (mq)
	a (mt)	b (mt)	
piano terra			
pranzo			12,96
soggiorno			12,69
cottura			6,80
anti			4,40
bagno			4,00
C.T.			2,70
isciviaia			3,52
magazzino			7,75
secchiaio			4,17
		sommario	58,99
piano primo			
camera			12,96
camera			12,69
guardaroba			6,80
		sommario	32,45
		totale Snp esistente	91,44



PLANIMETRIA INDIVIDUAZIONE EDIFICI

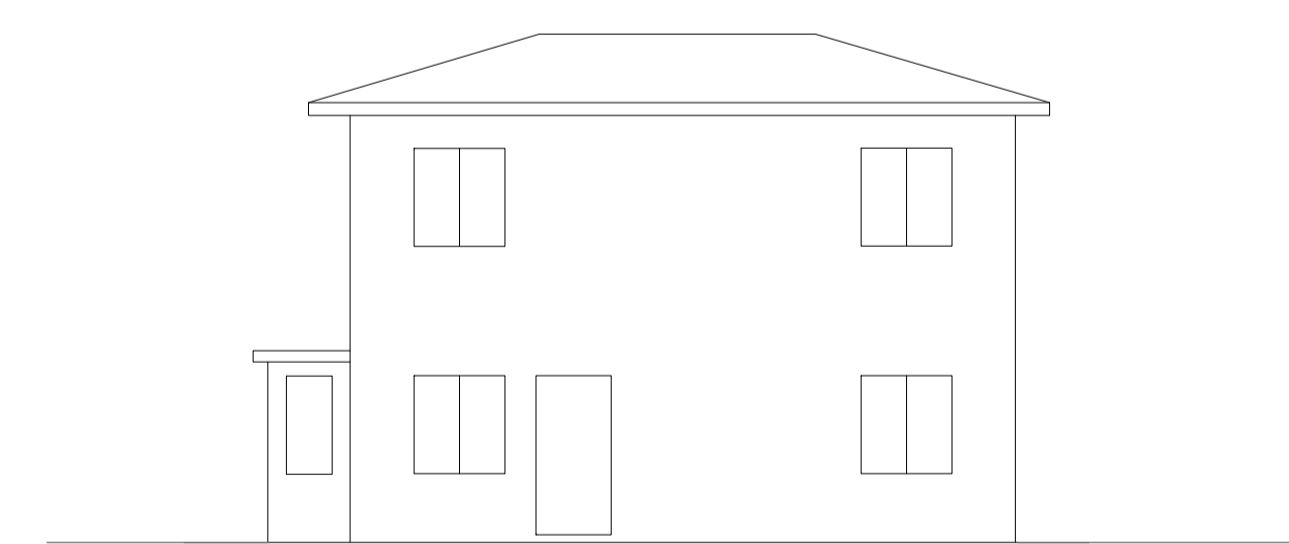

PROSPETTO OVEST
Scala 1:100

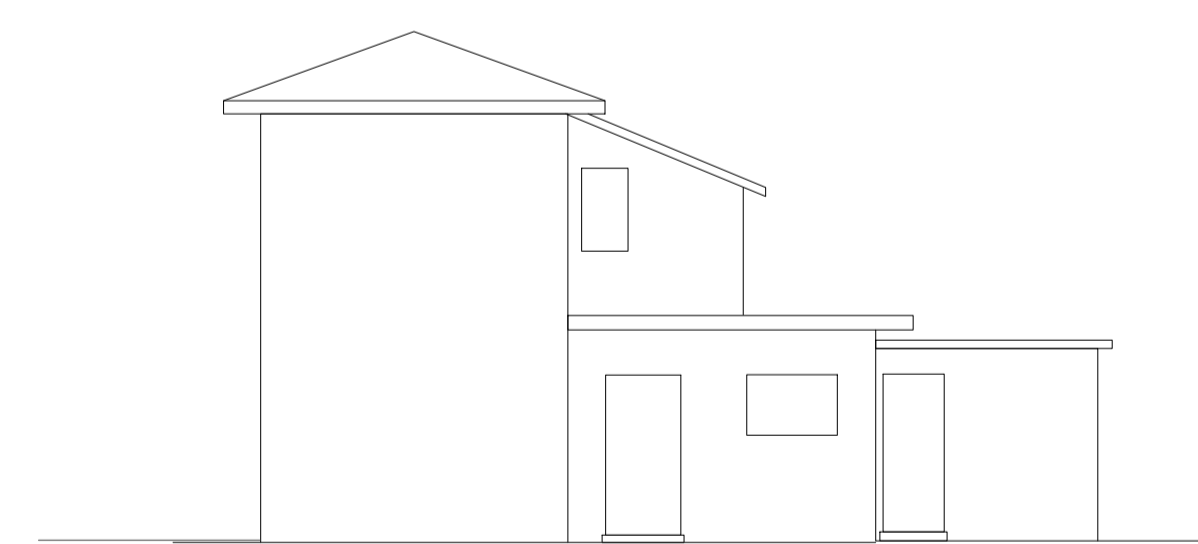

PROSPETTO SUD
Scala 1:100

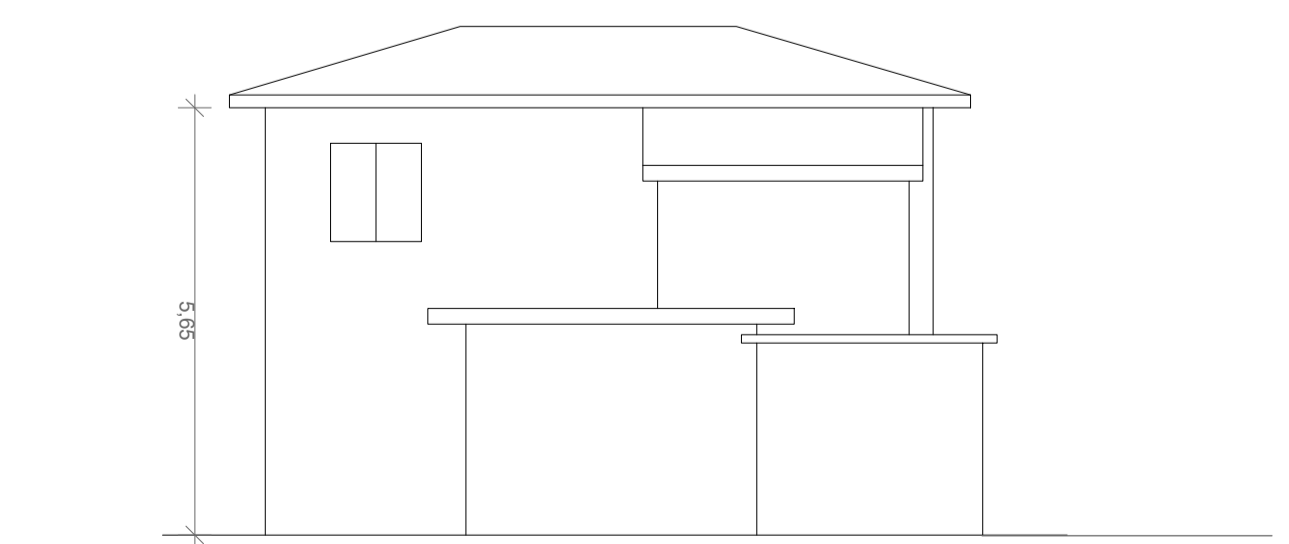

PROSPETTO EST
Scala 1:100

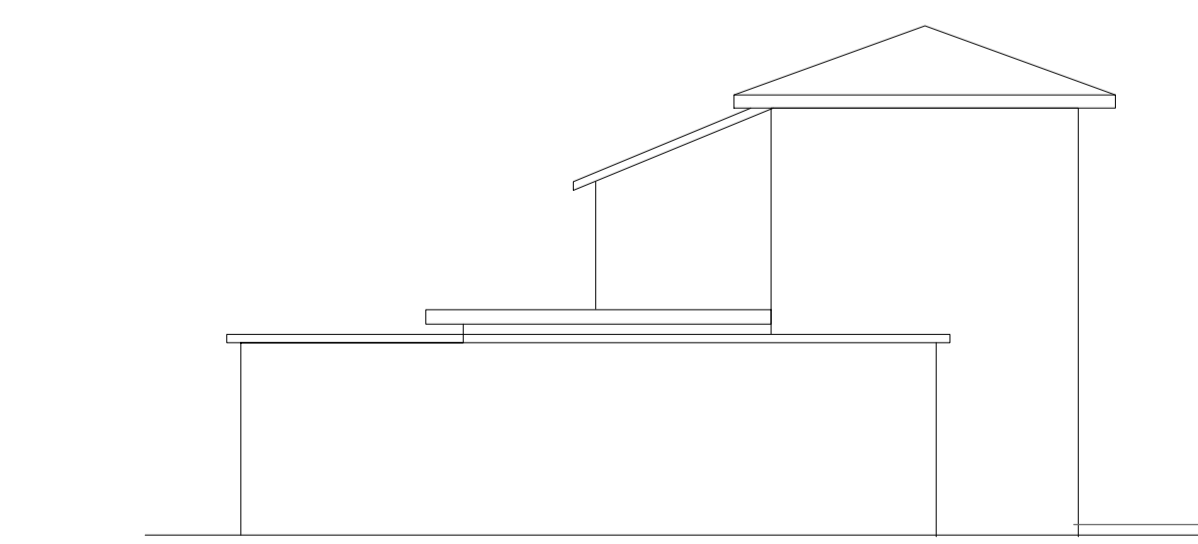

PROSPETTO NORD
Scala 1:100

FABBRICATO "B" FG. 11 MAPP.LE 48



CITTA' METROPOLITANA DI VENEZIA
COMUNE DI NOVENTA DI PIAVE

PIANO URBANISTICO ATTUATIVO
DI INIZIATIVA PUBBLICA "AREA COMPRESA TRA VIA RIALTO E VIA CALNOVA"
redatto ai sensi degli art.li 19 e 20 della L.R. 11/04

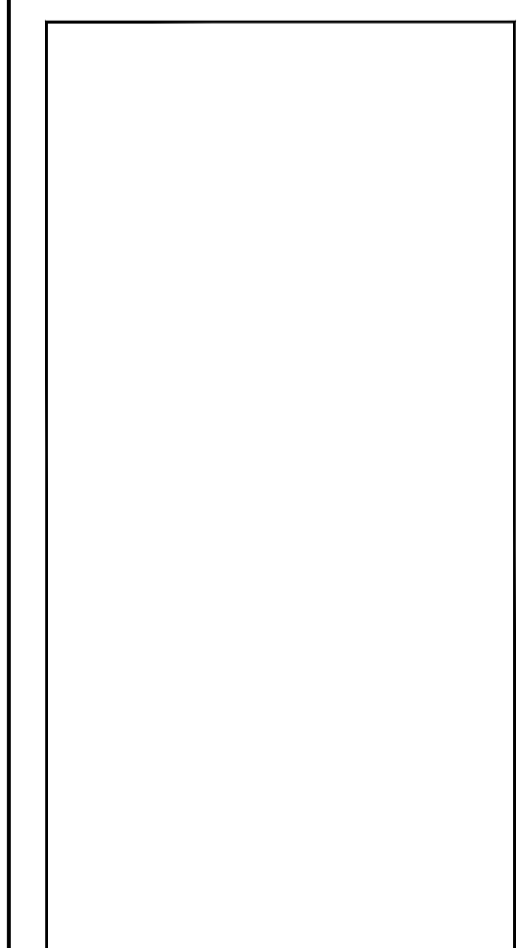

ORDINE DEGLI ARCHITETTI
PUBBLICISTI, INGEGNERI E CONSULENTI
VENETI
SEZIONE DI NOVENTA DI PIAVE
ARCHITETTO
WALTER GRANTOTTO
N° 805

Committer: Comune di Noventa di Piave
Piazza G. Marconi 1
30020 - Noventa di Piave (VE)
P.IVA 00624120275

STATO DI FATTO
PIANTE, PROSPETTI E SEZIONI EDIFICI ESISTENTI
CALCOLO SNP ESISTENTE

CODICE ELABORATO
112415 00
D G 003 01 D 0

REV	DESCRIZIONE	DATA	REDACTO	VERIFICATO	APPROVATO
3					
2					
1	REV:01	AGOSTO 2022	LM	FG	VG
0	EMERSONE	MARZO 2022	LM	FG	VG

PROGETTISTA:
Arch. Walter Grantotto
Arch. Federico De Marco
Geom. Lorenzo Marchesin

FABBRICATO "A" FG. 11 MAPP.LE 48